



ESTADO DO CEARÁ
CÂMARA MUNICIPAL DE VÁRZEA ALEGRE-CE

RUA JOSÉ ALVES BEZERRA (ZÉ AGOSTINHO), Nº 585
RIACHINHO - VÁRZEA ALEGRE-CE
CEP: 63540-000

GABINETE 01 (JOSÉ CARLOS DE ALENCAR)
MICHAELMARTINS1987@HOTMAIL.COM
(88) 9 9625-8725

OFÍCIO Nº 018/2025/GABVER/MICHAEL MARTINS

Várzea Alegre, 03 de Fevereiro de 2025

Ao Exmo. Sr.

THIAGO FREITAS CAMELO

MINISTÉRIO PÚBLICO / PROMOTORIA DE JUSTIÇA DE VÁRZEA ALEGRE-CE

Assunto: Solicitação ação em favor de comunidade desprovida da ACS

O Gabinete do Vereador **MICHAEL MARTINS**, vem, respeitosamente através deste ofício solicitar o que segue:

Que o Ministério Público dê suporte à comunidade do Sítio Calabaço, Distrito de Calabaça, Várzea Alegre-CE, no sentido de **garantir que seja disponibilizada pelo Município de Várzea Alegre uma agente comunitária de saúde (ACS)** para que estes moradores, totalizando 16 famílias, possam ter o devido acesso à atenção primária de saúde, garantia constitucional que há mais de dez anos não é concretizada para estas famílias.

DOS FATOS

1. Fui procurado, no dia 28 de Janeiro do corrente ano, pelo senhor Francisco Ailton de Sousa Viana, - que tem um filho de dois meses que não está recebendo o devido atendimento - que veio cobrar apoio **para que sua comunidade pudesse receber a agente comunitária de saúde**. Informou que não era uma demanda particular, e reuniu a comunidade para que pudéssemos dialogar sobre o caso, o que ocorreu na manhã do mesmo dia, tendo eu tomado conhecimento de que **há mais de dez anos a comunidade não tem ACS**, o que



ESTADO DO CEARÁ CÂMARA MUNICIPAL DE VÁRZEA ALEGRE-CE

RUA JOSÉ ALVES BEZERRA (ZÉ AGOSTINHO), Nº 585
RIACHINHO - VÁRZEA ALEGRE-CE
CEP: 63540-000

GABINETE 01 (JOSÉ CARLOS DE ALENCAR)
MICHAELMARTINS1987@HOTMAIL.COM
(88) 9 9625-8725

A primeira indicação a seguir consta da residência FRANCISCA N. VIANA DE OLIVEIRA.

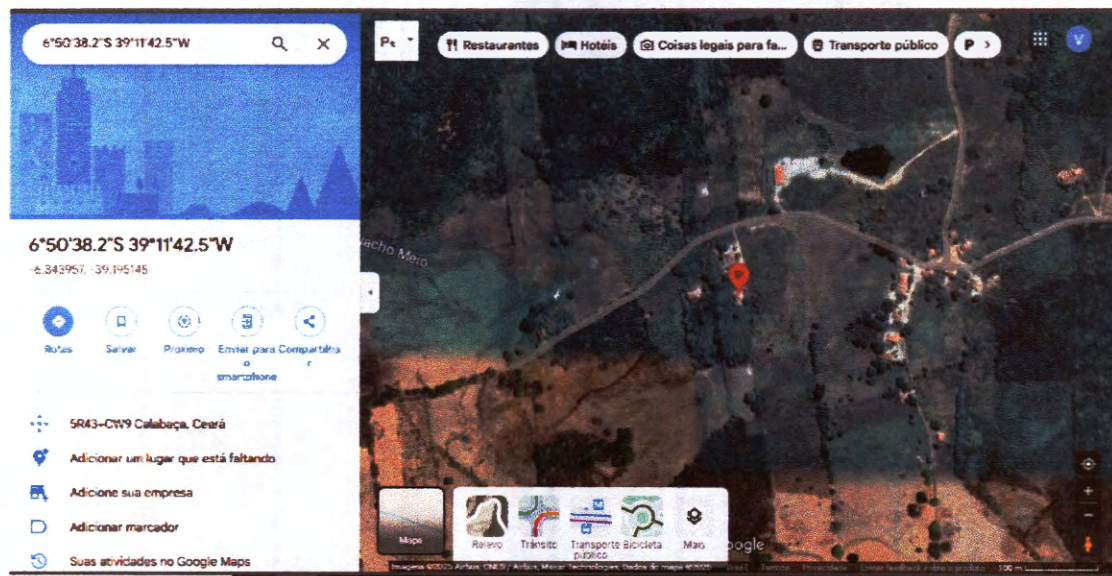

A segunda localização a seguir refere-se à residência do senhor FRANCISCO AILTON DE SOUSA VIANA.

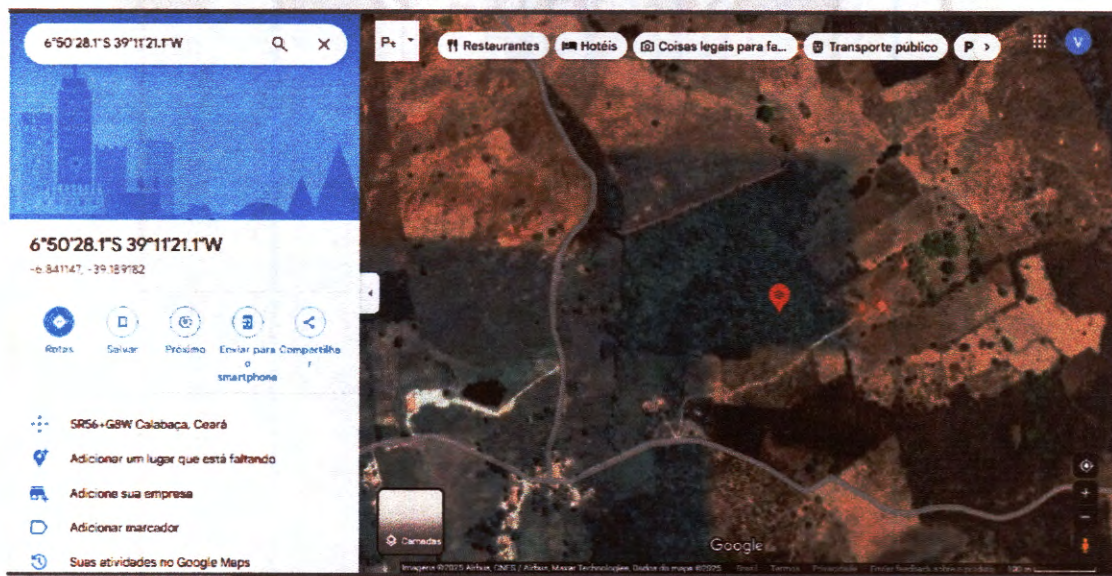

Além desta localização via Google Maps, segue Memorial Descritivo da comunidade do Sítio Calabaço, provando sua localização em Várzea Alegre, com as indicações de forma mais abrangente das residências dos moradores da comunidade.



ESTADO DO CEARÁ
CÂMARA MUNICIPAL DE VÁRZEA ALEGRE-CE

RUA JOSÉ ALVES BEZERRA (ZÉ AGOSTINHO), Nº 585
RIACHINHO - VÁRZEA ALEGRE-CE
CEP: 63540-000

GABINETE 01 (JOSÉ CARLOS DE ALENCAR)
MICHAELMARTINS1987@HOTMAIL.COM
(88) 9 9625-8725

Ressaltando que todos estes dados podem ser confirmados com o IDACE - Instituto de Desenvolvimento Agrário do Ceará por meio de consulta.

Sem mais para o momento, aproveita a oportunidade para renovar as estimas de elevada consideração.

VEREADOR MICHEL MARTINS DOS SANTOS

v. MICHAEL MARTINS



JA OB Soluções Rurais
CNPJ: 56.687.017/001-13
Documentação de Imóveis
CAR, CCIR, ITR, Topografia rural
Empréstimos de custeio agrícola
Várzea Alegre – CE
88 9 9648-8362

PROPRIEDADE: Distrito de Calabaça

DOCUMENTO: Posse

PROPRIETÁRIO: Vila de casa do Calabaço

CIDADE: Várzea Alegre

ÁREA: 1,7231 ha

PERÍMETRO: 1.437,25 m

DESCRIÇÃO

Inicia-se a descrição deste perímetro no Vertice-1, de longitude -39,19456569799° e de latitude -6,84297837117°, vértice mais ao norte desta descrição; deste, segue com os seguintes azimutes e distâncias: 93°07'07,70" e 53,28 m, até o Vertice-2, de longitude -39,19408415952° e de latitude -6,84300479011°, 114°28'00,64" e 69,70 m, até o Vertice-3, de longitude -39,19351008160° e de latitude -6,84326615280°, 112°21'29,41" e 75,11 m, até o Vertice-4, de longitude -39,19288146435° e de latitude -6,84352487206°, 40°45'24,95" e 48,29 m, até o Vertice-5, de longitude -39,19259602082° e de latitude -6,84319412257°, 38°48'14,02" e 17,65 m, até o Vertice-6, de longitude -39,19249585977° e de latitude -6,84306973241°, 140°03'51,27" e 32,63 m, até o Vertice-7, de longitude -39,19230637343° e de latitude -6,84329613291°, 156°16'18,86" e 35,08 m, até o Vertice-8, de longitude -39,19217872428° e de latitude -6,84358670076°, 171°46'18,63" e 38,98 m, até o Vertice-9, de longitude -39,19212837154° e de latitude -6,84393571285°, 281°52'40,70" e 46,05 m, até o Vertice-10, de longitude -39,19253616404° e de latitude -6,84384981634°, 280°19'35,68" e 25,63 m, até o Vertice-11, de longitude -39,19276437856° e de latitude -6,84380816093°, 226°08'01,81" e 27,57 m, até o Vertice-12, de longitude -39,19294433809° e de latitude -6,84398090502°, 189°20'43,62" e 84,61 m, até o Vertice-13, de longitude -39,19306899687° e de latitude -6,84473608893°, 162°32'02,31" e 57,65 m, até o Vertice-14, de longitude -39,19291259970° e de latitude -6,84523357826°, 173°54'53,51" e 8,38 m, até o Vertice-15, de longitude -39,19290458539° e de latitude

Responsável Tec. Joaquim Anderson Oliveira Brito



JAOb Soluções Rurais
CNPJ: 56.687.017/001-13
Documentação de Imóveis
CAR, CCIR, ITR, Topografia rural
Empréstimos de custeio agrícola
Várzea Alegre – CE
88 9 9648-8362

-6,84530900175°, 268°13'08,74" e 25,72 m, até o Vertice-16, de longitude -39,19313724019° e de latitude -6,84531613830°, 337°16'19,77" e 61,55 m, até o Vertice-17, de longitude -39,19335225497° e de latitude -6,84480252327°, 356°30'33,54" e 23,61 m, até o Vertice-18, de longitude -39,19336517923° e de latitude -6,84458934987°, 19°52'25,84" e 32,48 m, até o Vertice-19, de longitude -39,19326514427° e de latitude -6,84431310592°, 5°58'55,25" e 42,89 m, até o Vertice-20, de longitude -39,19322453170° e de latitude -6,84392723447°, 19°51'08,55" e 17,51 m, até o Vertice-21, de longitude -39,19317065494° e de latitude -6,84377828047°, 358°12'37,00" e 17,72 m, até o Vertice-22, de longitude -39,19317560010° e de latitude -6,84361804017°, 309°37'54,41" e 48,41 m, até o Vertice-23, de longitude -39,19351295516° e de latitude -6,84333855937°, 294°47'23,22" e 69,17 m, até o Vertice-24, de longitude -39,19408116662° e de latitude -6,84307599244°, 272°22'09,62" e 52,07 m, até o Vertice-25, de longitude -39,19455200492° e de latitude -6,84305633064°, 260°42'03,96" e 72,25 m, até o Vertice-26, de longitude -39,19519738105° e de latitude -6,84316167819°, 167°54'50,93" e 110,15 m, até o Vertice-27, de longitude -39,19498904809° e de latitude -6,84413605327°, 267°20'08,97" e 39,40 m, até o Vertice-28, de longitude -39,19534524817° e de latitude -6,84415247443°, 353°21'46,54" e 99,76 m, até o Vertice-29, de longitude -39,19544924088° e de latitude -6,84325605613°, 52°40'13,21" e 21,78 m, até o Vertice-30, de longitude -39,19529245300° e de latitude -6,84313665118°, 77°41'02,05" e 82,18 m, até o Vertice-1, ponto inicial da descrição deste perímetro.

Várzea Alegre, 01 de fevereiro de 2025

RESPONSÁVEL TÉCNICO:

Joaquim Anderson Oliveira Brito
CPF: 607.978.753-95/RG: 2007924819-0
CFTA: 60797875395

Responsável Tec. Joaquim Anderson Oliveira Brito



JA OB Soluções Rurais
CNPJ: 56.687.017/001-13
Documentação de Imóveis
CAR, CCIR, ITR, Topografia rural
Empréstimos de custeio agrícola
Várzea Alegre – CE
88 9 9648-8362

Responsável Tec. Joaquim Anderson Oliveira Brito

CROQUI DO IMÓVEL DISTRITO DE CALABAÇA

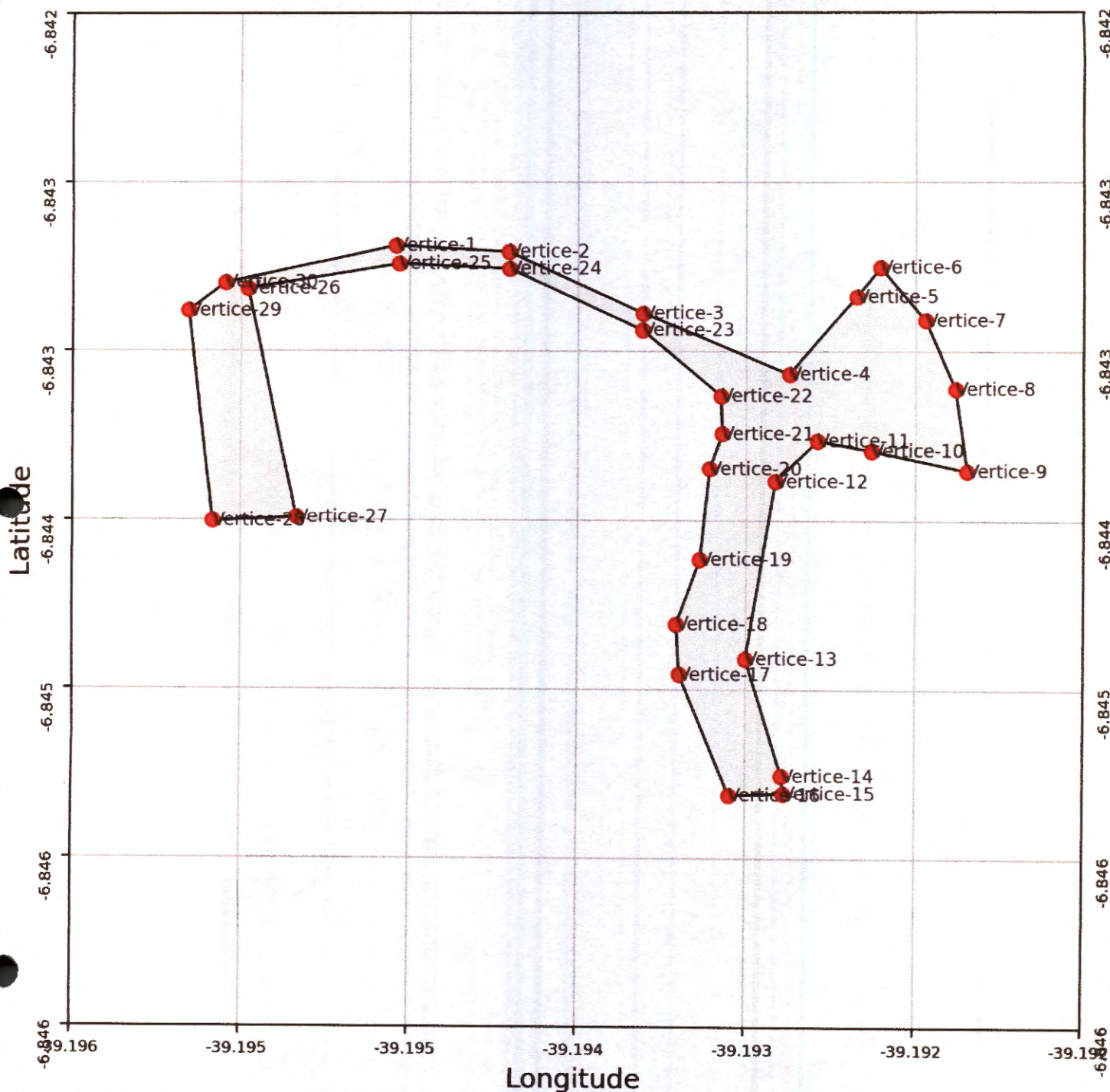

Sist. de Coordenadas Geográficas



Datum:
SIRGAS-2000



LEGENDAS

- Perímetro
- Vértices

DADOS DO IMÓVEL

Imóvel: Distrito de Calabaça

Posse:

Município/UF: Várzea Alegre

Área: 1,7231 ha

Perímetro: 1.437,25 m



Proprietário(a):

Vila de casa do Calabaço

Responsável Técnico(a):

Joaquim Anderson Oliveira Brito

Data: 01/02/2025



ESTADO DO CEARÁ CÂMARA MUNICIPAL DE VÁRZEA ALEGRE-CE

RUA JOSÉ ALVES BEZERRA (ZÉ AGOSTINHO), Nº 585
RIACHINHO - VÁRZEA ALEGRE-CE
CEP: 63540-000

GABINETE 01 (JOSÉ CARLOS DE ALENCAR)
MICHAELMARTINS1987@HOTMAIL.COM
(88) 9 9625-8725

impossibilita um registro de consultas, exames, no sistema como é de praxe em locais atendidos por ACS.

2. De acordo com o que foi informado pelos moradores, o município de Várzea Alegre informa que não disponibiliza ACS para a comunidade porque o Sítio não pertence à Várzea Alegre, e sim a Lavras da Mangabeira, limítrofe.
3. O município de Lavras da Mangabeira informa que o Sítio pertence à Várzea Alegre e que não tem como colocar uma ACS para rota em outro município.
4. Existe um Sítio Calabaço em Lavras da Mangabeira, perto dos Sítio Baixio 1 e 2, mas que não é o mesmo Sítio em questão, pois o que ocorre é uma duplicidade de nomes, o que é bastante comum em comunidades rurais.
5. De acordo com os moradores, toda a documentação de contas de energia, registro de terras junto aos órgãos de cadastro rural, tudo é de Várzea Alegre, inclusive as matrículas escolares dos estudantes, reforçando a ligação com o município.
6. Para concretizar, pedimos o auxílio de um técnico que, por meio de geolocalização e georreferenciamento, pudesse esclarecer de vez a localização da comunidade. Com os dados obtidos através de GPS, pudemos perceber que realmente a comunidade está inserida em Várzea Alegre e que o que há, na verdade, é uma dupla má vontade em analisar a situação mais a fundo, no sentido de garantir a atenção primária à saúde a estas pessoas, e sim uma transferência de responsabilidades, enquanto crianças, gestantes, idosos, aguardam por um atendimento digno.

Destarte, solicitamos que o Ministério Público aja no sentido de cobrar do município de Várzea Alegre que disponibilize uma ACS para o Sítio Calabaço, Distrito de Calabaço, para garantir atendimento digno de saúde a estas famílias.

Segue material de referência para análise: Todas estas informações podem ser confirmadas pelo IDACE.